

¿Qué responsabilidad tengo como adaptador de lentes de contacto?

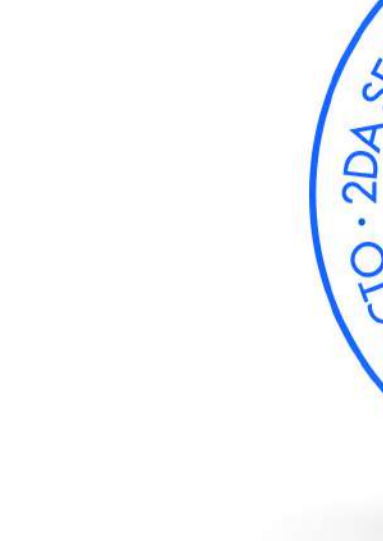

Invitación del Colegio Profesional de Optómetras y sus aliados a fomentar el uso seguro de los lentes de contacto.



Dar a conocer al usuario potencial los diferentes tipos de lentes de contacto que existen en el mercado, con sus beneficios y riesgos.

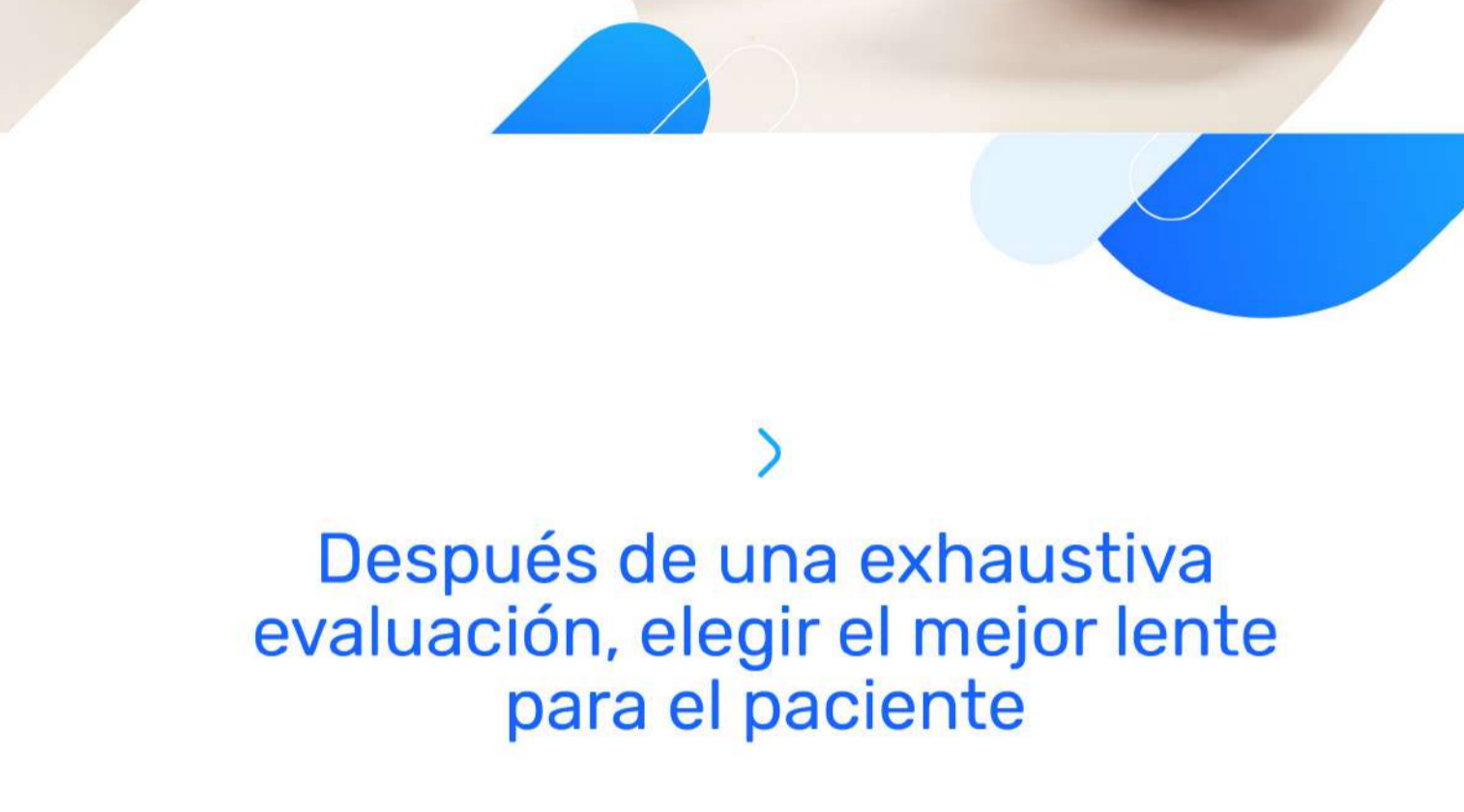

Después de una exhaustiva evaluación, elegir el mejor lente para el paciente

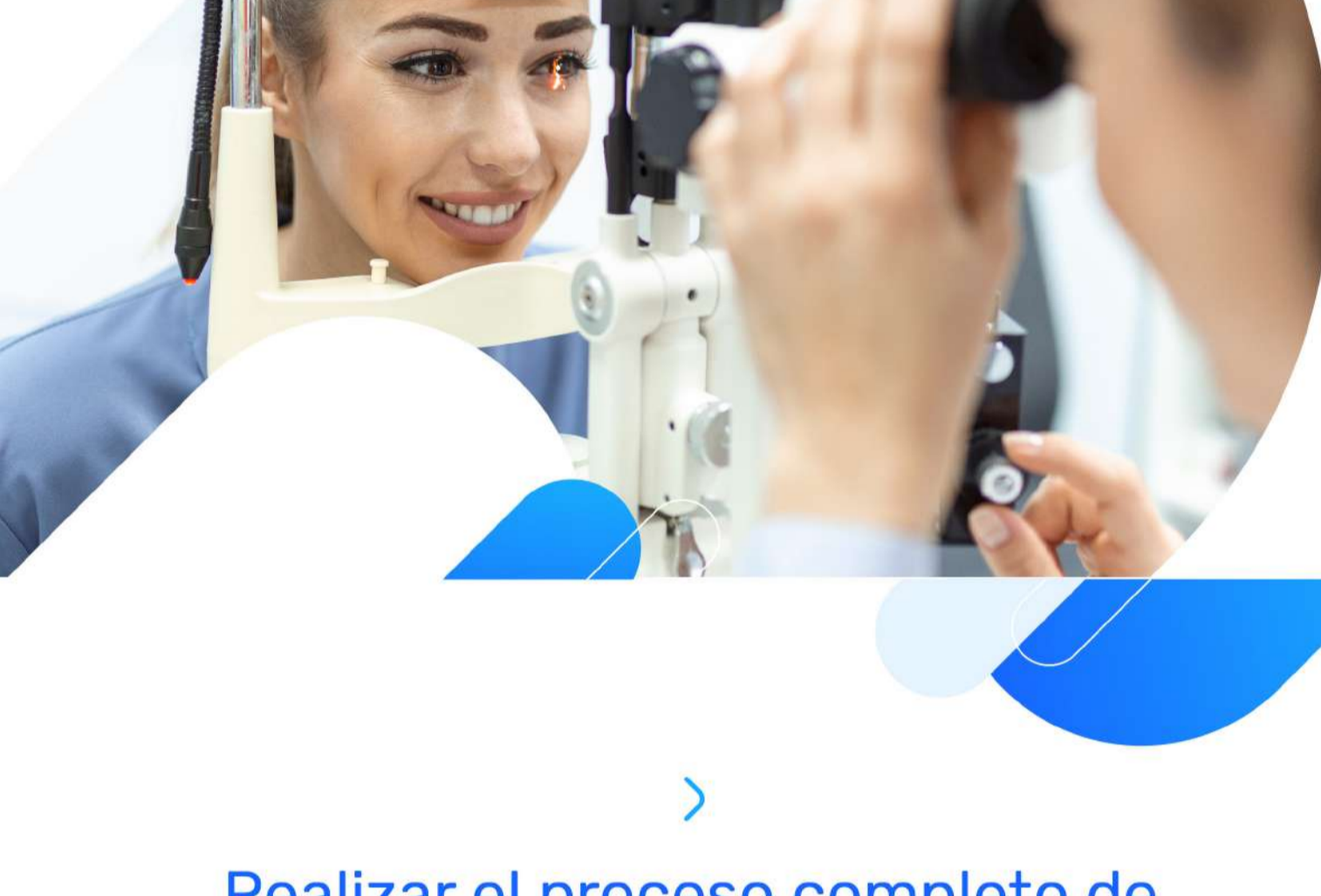

Realizar el proceso completo de adaptación, con pruebas o exámenes de apoyo si se requieren, leer y firmar conjuntamente el consentimiento informado



Dedicar tiempo suficiente para explicar el proceso de tratamiento, cuidado y manejo de los lentes de contacto, los controles periódicos y las soluciones de limpieza, desinfección y lubricación

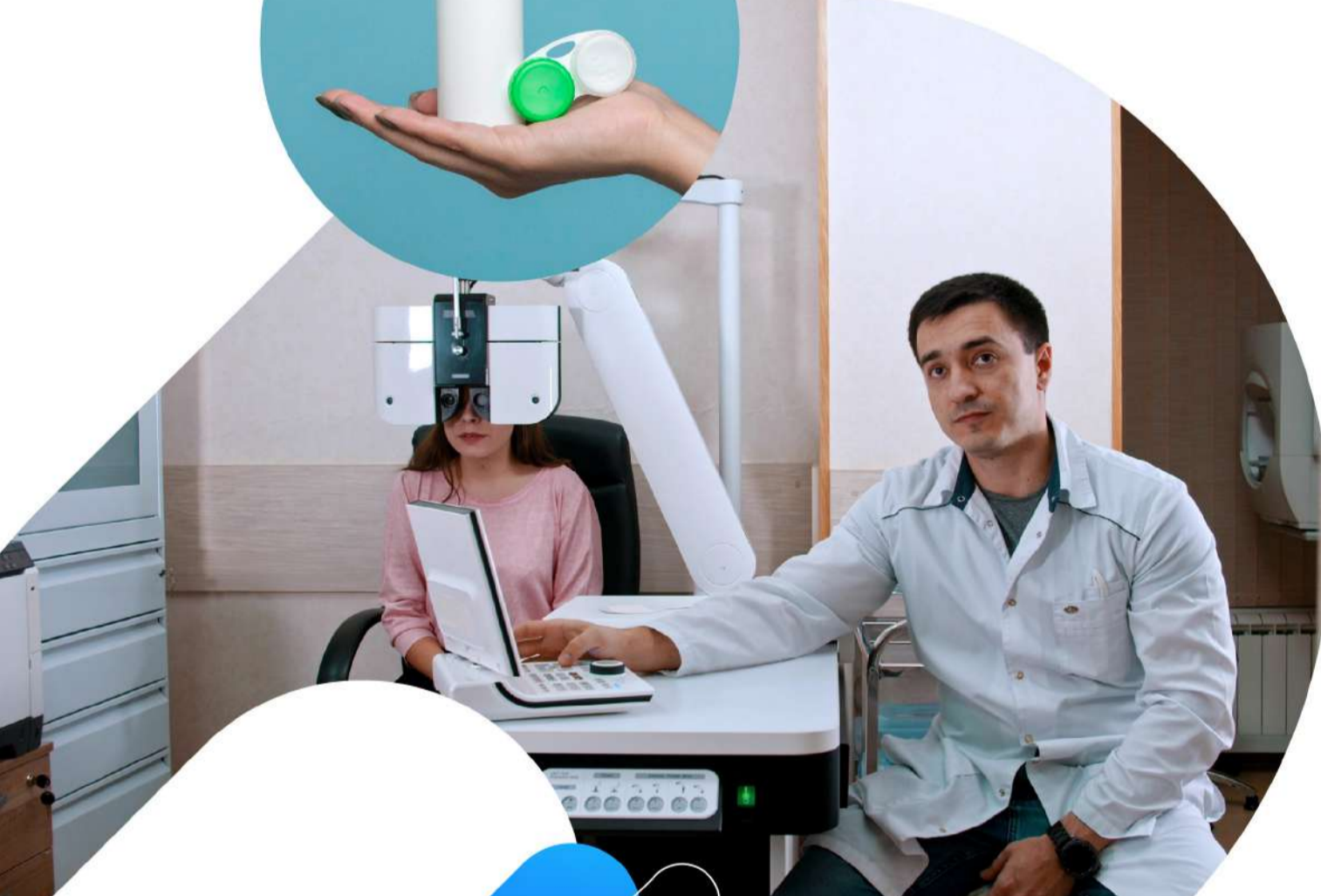

Realizar el acompañamiento al paciente y programar controles periódicos de su salud visual y ocular



Enfatizar al paciente sobre la importancia de alternar el uso de lentes de contacto con gafas (Corrección dual)

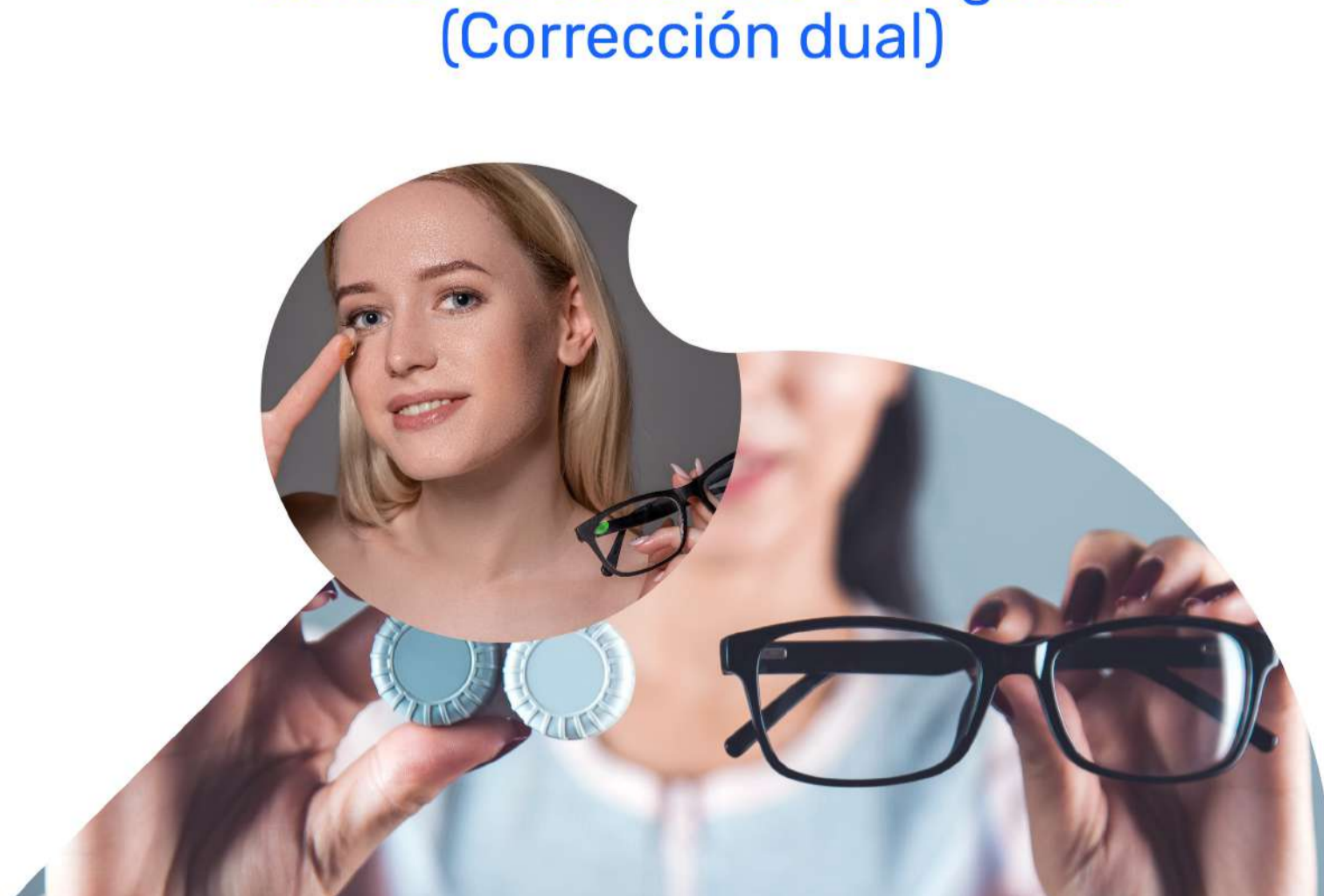

ORGANIZA



COLEGIO PROFESIONAL

#usosegurodelentesdecontacto

Si quieres saber más uso seguro de tus lentes de contacto, ingresa aquí

[cuida tus lentes](#)

APOYAN



QUEREMOS QUE TODOS VEAN UN MUNDO MEJOR